

Borghi rurali e Beni architettonici restaurati

Schede Analitiche



Castello Orve

CONSISTENZA

1000 mq

TIPOLOGIA

aggregato isolato

USO ATTUALE

non in uso

STATO DI CONSERVAZIONE

- Restaurato
- Parzialmente Restaurato
- da Restaurare

PROPRIETA'

- Privata
- Pubblica
- Mista
- Frazionata

DESTINAZIONE D'USO PREVISTA

- residenza
- seconda casa
- ricettivo
- start-up
- altro

DESCRIZIONE

Il castello si sviluppa su tre piani, di 500 mq l'uno; il solo magazzino risulta in discrete condizioni, mentre i restanti edifici sono da ristrutturare. L'edificio al momento, il cui valore monumentale è stato riconosciuto con vincolo della Sopravvivenza, è stato messo in vendita.

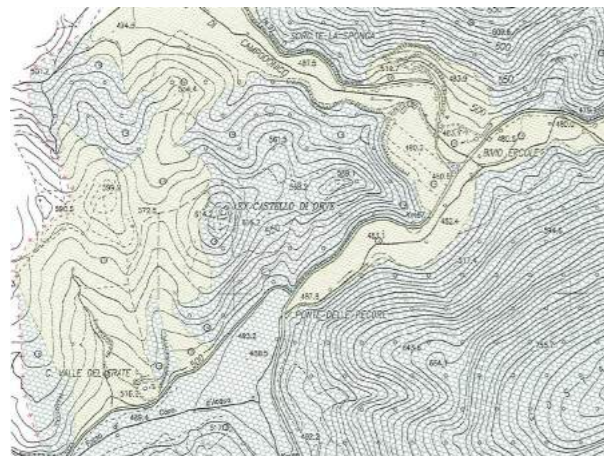

DESTINAZIONE URBANISTICA (PRG)

zona A-B-C-D-E-F

ELEMENTI DI VALORE

- vincolo monumentale
- vincolo paesaggistico
- parco o riserva naturale
- area protetta (rete natura 2000)

Castello Orve

0035



LOCALIZZAZIONE

Provincia di Macerata
Comune di Fiuminata

ACCESSIBILITA'

60 minuti in auto dal casello autostradale di Ancona nord;

20 minuti in macchina dalla stazione ferroviaria di Fabriano;

20 minuti a piedi dalla stazione autobus più vicina di Nocera Umbra.

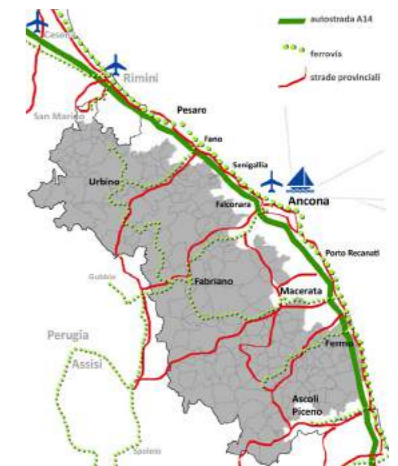

INDICAZIONI PROCEDURALI

- Dinamica "tutta privata".
- Operazioni individuali della proprietà.
- Vendita della proprietà.

OPPORTUNITA'

UFFICIO DI RIFERIMENTO

"COLLI ESINI SAN VICINO"
Piazza Baldini n. 1 - 62021 Apiro (MC) - Italy
Tel. e fax: 0039-0733-61114
e.mail: info@collesini.it - collesini@legalmail.it

ULTIMA REVISIONE

30/10/2015